

教育部青年發展署 函

地址：10055臺北市中正區徐州路5號14樓
承辦人：楊智茵
電話：02-77365134
傳真：02-23567908

受文者：國立苗栗特殊教育學校

發文日期：中華民國113年1月2日

發文字號：臺教青署輔字第1122107330號

速別：普通件

密等及解密條件或保密期限：

附件：推廣說明會申請書、競賽海報電子檔 (A09020000E_1122107330_doc2_Attach1.pdf、A09020000E_1122107330_doc2_Attach2.jpg)

主旨：請協助宣傳「113年度智慧鐵人創意競賽」初賽報名訊息，並踴躍申請舉辦校園推廣說明會，詳如說明，請查照。

說明：

- 一、為提升全國高級中等學校學生創意及創造力，並訓練學生將所學知識活用，教育部自93年起辦理智慧鐵人創意競賽，113年將邁入第21屆。
- 二、上揭競賽參賽對象為全國高級中等學校學生，賽程分為初賽、複賽、決賽暨國際邀請賽，競賽內容設計跨學科領域，舉凡日常生活觸及之人文、科學、體育、實作或生活中的勞務、知識及技能皆為競賽項目範疇，113年度競賽訊息摘要如下：

(一)報名日期及方式：初賽共舉辦3場次，報名時間皆由112年12月1日起，第1場至113年2月15日止，第2場至113年3月27日止，第3場至113年5月8日止，一律於競賽網站 (<https://ironman.creativity.edu.tw/>)線上報名，報

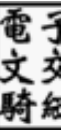

名組別分為國內「一般組」及「技職組」，每隊4至6人為限，以過半數隊員所屬學校為歸屬類別：

- 1、一般組：普通高中、綜合型高中之普通組、學校型態及非學校型態實驗教育學生(申請自學學生)。
- 2、技職組：技術型高中、綜合型高中之技職組、單科型高中。

(二)報名費用：每人新臺幣300元整，清寒學生附相關證明得免收取報名費用。

(三)競賽獎金：國內一般組、技職組及國際組，每組取冠、亞、季軍各1名，獎金為15萬元、8萬元、5萬元；不分組別選出「闖關王」及「創意隊呼」獎各1名，獎金分別為8萬元及1萬元。

(四)初賽時間及地點：於北、中、南、東及偏鄉等5區舉行3場次，詳細辦理地點及競賽日期，請至競賽網站查詢。

三、為推廣本競賽，「智慧鐵人創意競賽辦公室」可至貴校辦理「推廣說明會」，進行競賽辦法說明及提供體驗活動，歡迎貴校踴躍申請，檢送推廣說明會申請書如附，申請方式及內容如下：

(一)申請期間：即日起至113年7月止。

(二)參與對象：以申請學校所在區域之高中職校長、老師、學生等，原則上每場應有20人以上參加。

四、另檢送競賽海報電子檔如附，請貴校協助運用於校內宣導以鼓勵學生組隊參加；紙本競賽海報將由「智慧鐵人創意競賽辦公室」國立臺灣大學另行寄送，屆時請協助張貼。

五、競賽相關訊息可至競賽網站查詢，或洽本案承辦人楊小

姐，電話：(02) 7736-5134或「智慧鐵人創意競賽辦公室」，電話：(02) 6639-6521、電子郵件：
ironmanoffice@gmail.com。

正本：全國高級中等學校

副本：各縣市政府（含各直轄市及金門、連江兩縣）、教育部國民及學前教育署、國立臺灣大學土木工程學系智慧鐵人創意競賽辦公室

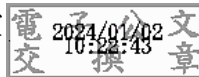

裝

訂

線





教育部 113 年度智慧鐵人創意競賽 推廣說明會申請書

如貴校願意協助在校或在該地區宣傳、共同推動「智慧鐵人創意競賽」，可申請辦理校園推廣說明會，執行單位將派員到校說明競賽辦法並進行體驗活動。

- 參加對象：學校或政府機關所在區域之高中職校長、老師、學生等。
- 參加人數：原則上每場至少 20 人。
- 建議場地：場地大小依人數而定，需具備投影與音響設備，另外鄰近需有平面空間以進行體驗活動。
- 活動流程：智慧鐵人創意競賽辦法說明（80 分鐘）、體驗活動（40 分鐘）
- 申請時間：即日起至民國 113 年 7 月止，每場約 2 小時。
- 申請所需資料請填寫下表

申請單位			
說明會時間	日期： 年 月 日 ()	時間： ____:____ 至 ____:____	
說明會時間(備選)	日期： 年 月 日 ()	時間： ____:____ 至 ____:____	
說明會地點	鄰近是否有足夠平面空間可進行體驗活動 <input type="checkbox"/> 是 <input type="checkbox"/> 否		
申請聯絡人	姓名： _____ 職稱： _____ 電話： _____ 手機： _____ 電子信箱： _____		
活動目標、對象	興趣主題： <input type="checkbox"/> 競賽說明、體驗(○老師、○學生) <input type="checkbox"/> 辦理小型智慧鐵人創意競賽	預估參與人數	_____人
其他需求或說明			

※以上活動內容可配合申辦單位調整。

- 聯絡人：智慧鐵人創意競賽辦公室 歐陽先生
- 聯絡方式：競賽計畫辦公室 (02) 6639-6521，Email：ironmanoffice@gmail.com
- 申請時間：即日起至 113 年 7 月止
- 申請書請寄至官方信箱，Email 標題請寫：「 _____ (單位名稱) 申請辦理校園推廣說明會」

※競賽及報名相關資訊，請詳見競賽官網：<http://ironman.creativity.edu.tw>

